Fel de fel

DANSURI NAŢIONALE

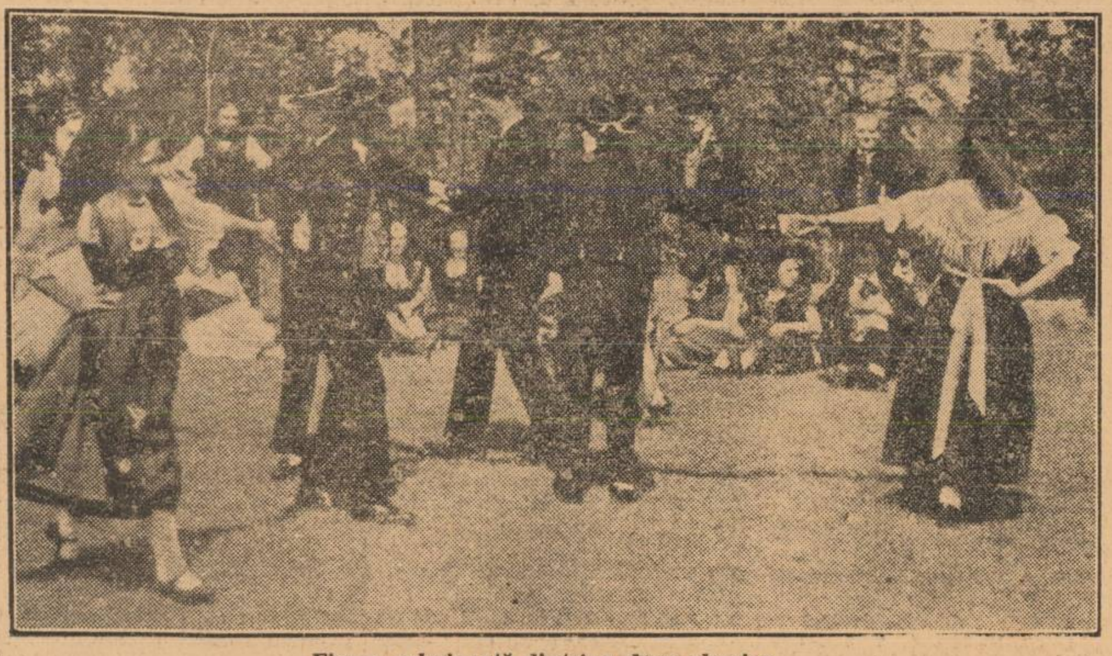

Figura culminantă dintr'un dans alsacian

——OXX ● XXO——

In fiecare zi

„Pentru o pace dreaptă"

Acum când înverşunarea crâncenă a războiului creşte în stoluri dârze pe cerul apusean, se îndreaptă spre ceruri, dar mai sus, unde numai gândul neprihănit ajunge — rugăciuni pentru pace.

Toţi câţi au îngenunchiat în durere îşi dau seama că, mai puternice decât toate armele câte străpung şi sparg, vor birui odată însuşirea sufletească, şi numai prin bunătate înţelegătoare se va ajunge la o pace dreaptă.

O telegramă de peste ocean poartă vestea că şi acolo milioane de oameni şi de femei trăiesc clipele sfinte ale acestui gând — dorul de pace dreaptă.

Aşa cum în restriştea crivăţului viguros e cu putinţă totuşi să crezi în întoarcerea primăverii, ar fi oare să nădăjduim după istoviri o potolire vremelnică numai pentru pregătirea mai tehnică a unor alte deslănţuiri de pierzanie?

Va putea pacea să cucerească întreaga omenire, şi să-i dea omenirei o trainică dreptate? Iată ce nu spun şi n'au să spuie comunicatele de luptă, chiar când ar izbuti să se închiege un front al păcii, deasupra considerentelor economice din curate credinţe religioase.

O pace dreaptă şi statornică nu va începe decât atunci când întreaga omenire va porni marele război, nu împotriva semenilor, ci întru cucerirea civilaţiei, desfăşurând numai puţin eroism în jertfele ştiinţei, şi dovedind înalta camaraderie în ajutorarea aproapelui.

E acest loc de muncă pentru toţi pe lume; trebue numai să-i înţelegem rostul, dovedind puteri de gând, din însăşi înţelegerea vremelniciei noastre.

ADRIAN MANIU

Cei doi poeţi Hugo

Asemănările între persoane dau adeseori în viaţă loc la încurcături şi, uneori, chiar la adevărate tragedii. Se ştie că natura se amuză adeseori să „fabrice" câte două fiinţe absolut după acelaş tipar, dar astfel de asemănări fizice sunt mai rare, pe când similitudini de nume şi de situaţii sunt mult mai frecvente. Mulţumită unor astfel de asemănări, indivizi obscuri s'au văzut uneori primiţi cu deosebită condescendenţă în cine ştie ce cercuri înalte, sau excroci abili au tras nebănuite foloase.

Iată un caz celebru, al cărui erou a fost un omonim al lui Victor Hugo. Ca şi marele poet francez, Karl Hugo Ambert, austriac de origină şi scriitor mediocru, dar cu pretenţii de om genial, — era mic de statură şi purta un păr bogat ce-i înconjura ca o coamă fruntea lată. Asemănarea cu celebrul scriitor francez era deci mai mult decât completă. In Austria Karl Hugo se bucura, ce e drept, de oarecare faimă pentru o dramă în versuri pe care o scrisese şi mulţumită căreia obţinuse o pensie dela împărat. El plecă într'o zi la Paris, înarmat cu o scrisoare de recomandaţie din partea lui Metternich şi fu primit de Napoleon al III-lea. Intrevederea fu foarte cordială până în clipa în care poetul austriac avu imprudenţa să pomenească de marele său omonim Victor Hugo, de care se ştie că împăratul francez n'avea de ce să fie prea mulţumit. Audienţa luă deci sfârşit în mod brusc şi neîndemânatecul Karl Hugo fu poftit să plece. Ca culme, plecarea lui prea grăbită dela hotelul unde trăsese făcu să cadă asupra-i bănuelile pentru un furt comis chiar atunci. Condus la un comisariat el fu supus unui interogator, care luă imediat o întorsătură comică din pricina confuziei făcută de comisar. Când, întrebându-l cum se numeşte şi ce profesiune are, austriacul răspunse mândru: „Hugo, poet". comisarul crezu că se află chiar în faţa marelui său compatriot şi rămase încremenit.

Cum se putea ca Victor Hugo să fie acuzat de furt?... Cercetând apoi valizele bănuitului şi găsind o sumă importantă de bani îl întrebă de unde provine, întrebare la care Karl Hugo răspunse cu mândrie: „e pensia mea pe o lună, care mi-o dă împăratul". Comisarul nu mai avu nici o îndoială: era vorba de împăratul Napoleon al Franţei... şi convins că face un act plin de înţelepciune, conduse pe Karl Hugo la prefectul de poliţie, spunându-i că „a descoperit un mare secret de stat". E lesne de închipuit ce recompensă a primit deşteptul comisar când confuzia a fost lămurită...

Maxime şi cugetări

Tăcerea îşi are vremea ei şi vorbirea îşi are vremea ei.

Eclesiastul

Când cerul este albastru, fără nori; când aerul este liniştit şi transparent; când lumina soarelui este vie, fără să ardă, simţiţi în voi bucuria de a trăi. *Aceasta este plenitudinea vitalităţii, a vitalităţii atât fizice, cât şi morale.*

Este în voi albastrul spiritului, precum există albastrul cerului; şi albastrul spiritului, ca şi albastrul cerului, vă reîntinereşte.

Dr. V. Pauchet

ANCHETELE NOASTRE IN ARDEAL

PROBLEMA ZILEI

Mutarea centrului universitar.—Ce trebue făcut pentru Alba-Iulia.— Mai e nevoe să creem oraşe aglomerate de instituţii?

Alba-Iulia, Septembrie

In urma evacuării Clujului, se pune fireşte problema noului centru universitar al Ardealului, care trebue creat deaici înainte. Până când scriem aceste rânduri nu există nicio dispoziţie oficială cu privire la sediul facultăţilor, al institutelor de ştiinţă şi al celor două academii, care funcţionau la Cluj. Unii dintre profesorii universitari, se găsesc la Alba-Iulia, bănuind că aici se va muta facultatea de drept, iar alţii la Sibiu, Timişoara şi Braşov, în aşteptare şi ei până la sosirea hotărîrilor dela Bucureşti.

Problema de altfel, nu este deloc uşoară. Intâi trebue studiat serios, dacă toate institutele universitare pot fi concentrate într'un singur oraş. După Cluj, aşezarea cea mai potrivită ar fi Alba-Iulia, pledând pentru ea multe argumente de natură naţională, istorică şi geografică. Unele institute s'ar putea muta în timp scurt întrucât, după informaţiile pe care le avem, episcopia romano-catolică rămasă fără un număr suficient de credincioşi maghiari, va pleca de aici pe teritoriul Ungariei, lăsând disponibile câteva localuri.

Momentan însă, chiar dacă statul român intră în posesia clădirilor episcopiei romano-catolice, Alba-Iulia nu poate adăposti decât un număr limitat de instituţii. De pildă, clinicele în nici un caz nu pot avea sediul aici deoarece lipseşte starea de salubritate corespunzătoare şi lucrările edilitare strict necesare instalaţiilor spitaliceşti. Toate interesele care reclamă transformarea cetăţii istorice într'o metropolă ardeleană sunt condiţionate de mari investiţii de stat. In privinţa aceasta există de multă vreme un vast plan al d-lui general Dănilă Pap, rezident regal, prevăzând o completă reconstrucţie a oraşului, modernizarea şi amplificarea lui, cu cheltuieli ce se ridicau la 250 milioane lei. Numai pus în aplicare acest plan Alba-Iulia va deveni cu adevărat un centru prielnic institutelor ştiinţifice, putând lua locul Clujului.

Şi desigur, proiectul d-lui general Dănilă Pap trebue susţinut cu toată căldura. Noi am pledat pentru realizarea lui integrală şi urgentă, dela început, din prima zi când am aflat că a fost aşternut pe hârtie. Căci, într'adevăr am socotit nepotrivită concentrarea instituţiilor într'un singur oraş şi neglijarea celorlalte centre de viaţă românească din Ardeal. In unele aşezări am plasat în investiţii miliarde — cum este Clujul — iar altele au fost lăsate în părăsire, deşi ridicarea lor era tot atât de importantă pentru viaţa de stat, dacă nu chiar infinit mai preţioasă. Să ne gândim în ce condiţiuni s'ar fi putut face astăzi evacuarea dacă aveam baza edilitară şi instituţională la Alba-Iulia şi de câte neplăceri ne-ar fi scutit prevederea unei repartiţii mai juste a investiţiilor de stat.

A doua ideie discutabilă ar fi împărţirea instituţiilor universitare dela Cluj în mai multe oraşe. O asemenea repartizare nu este câtuşi depuţin în contradictie cu interesele ardeleneşti şi rămâne o soluţie mai mult decât bună. Astfel. Academia agricolă ar urma să fie instalata la Turda, clinicile universitare şi facultatea de ştiinţe la Timişoara sau Braşov, facultatea de litere şi filozofie şi Academia comercială la Sibiu, iar facultatea de drept şi restul instituţiilor la Alba-Iulia. In chipul acesta centrele învăţământului superior ar fi răspândite în întreg Ardealul şi difuzarea ştiinţei s'ar face prin mai multe artere, ceeace se petrece şi în alte ţări, chiar mai mari şi cari sub raportul experienţii n'au dece să se plângă.

Insă, orice plan s'ar aplica, el presupune sacrificii imediate din partea statului. Lumea vorbeşte la noi cu prea mare uşurinţă despre mutarea unei universităţi. Aşa a fost în cazul celei dela Cernăuţi şi aşa va fi acum în legătură cu problema facultăţilor din Cluj. Or, trebue reţinut faptul că nu e vorba de o mutare, ci mai curând de înfiinţarea unei noui cetăţi universitare. Dela Cluj, noi n'am luat nimic, ci a venit doar numai corpul didactic. Clinicile cu toate aparatele şi laboratoarele în care statul român a investit sute de milioane au rămas pe loc, intacte. La fel celelalte facultăţi cu institutele de chimie, bibliotecile, seminarele şi localurile. Prin urmare, ori unde ne-am instala, totul trebuie să creem dela început, fiindcă deocamdată nu putem conta decât pe personalul didactic. Şi înfiinţarea unei noui universităţi reclamă mulţi bani şi un enorm sacrificiu din partea statului.

Iar, dacă pornim din nou la neostenită muncă şi cheltuială se pune iarăşi întrebarea: improvizăm, sau ridicăm institute serioase, aşa cum am avut la Cluj? Ştiinţă şi pregătire profesională nu se pot face în orice condiţiuni. E foarte uşor să declarăm un spital modern drept clinică universitară, însă cu atât n'am făcut nimic. Vom avea câţiva specialişti în plus, dar nu vom obţine vastul material ştiinţific pentru pregătirea corespunzătoare a studenţilor.

Deaceea socotim că problema trebuie studiată serios, mai serios ca oricând. Studiată, dar în acelaş timp şi soluţionată, fiindcă Ardealul nu poate rămâne fără universitate şi viaţă ştiinţifică.

M.

✦✦✦✦✦✦✦✦✦✦✦✦✦✦✦✦✦✦✦✦

Regia Loteriei de Stat

Rezultatul Tragerii No. 17

din 11.IX.1940

al Tranşei Populare Seria I-3

S'au atribuit prin sorţi câştigurile:

De 2 ori costul lozului tuturor numerelor care se termină în:

50 95 37

De 10 ori costul lozului tuturor numerelor care se termină în:

419 084

De 100 ori costul lozului tuturor numerelor care se termină în:

3115

De 400 ori costul lozului tuturor numerelor care se termină în:

01644

Premiul în valoare de 2000 ori costul lozului rămas în urmă

Preţul abonamentului la ziarul UNIVERSUL este

Lei 750 pe un an
„ 380 pe 6 luni
„ 200 pe 3 luni

LA TRAGEREA
transei lunare dela 15 Septembrie a
LOTERIEI DE STAT
se distribuie 35.717 câştiguri dintre care:
1 de 2.000.000
3 de câte 1.000.000
6 de câte 500.000
15 de câte 200.000
42 de câte 100.000
Tragerea la 15 Septembrie
★
LOTERIA DE STAT

✦✦✦✦✦✦✦✦✦✦✦✦✦✦✦✦✦✦✦✦

ROMANIA

Tribunalul judeţului Tutova S. I-a

Publicaţie de vânzare

No. 3730

Anul 1940, luna Septembrie în 5 zile

Pentru îndestularea Băncii Tutovei S. A. din Bârlad, strada Regele Carol I No. 54, cu suma de 244.000 lei capital şi cu procente dela 30 Octombrie 1940, la achitare în plus cheltuieli de urmărire şi onorar de avocat în sumă de 60.000 lei, capitalul şi procentele reduse conform legii camatei şi legii datoriilor agricole şi urbane din 7 Aprilie 1934, legii cametei şi legii pentru aşezarea dobânzilor datorate de debitorul Constantin Crăescu agricultor din comuna Buda Patraşeani, jud. Tutova, în baza actului de ipotecă aut. de trib. Tutova la No. 1040/929, înscris la No. 160/929 şi investit cu formula executorie la No. 409/930, precum şi pentru îndestularea D-nei Natalia Ioan din Bârlad cu suma de 115.000 lei, capital cu dobândă capitalizată până la 15 Noembrie 1934, în plus 20.000 lei onorar de avocat, cheltueli de urmărire şi execuţie până la complecta achitare datorate de Constantin Crăe[illegible] în baza actului de ipotecă au[illegible] de Trib. Tutova la No. 1101/398 înscris la No. 120 din 1928 şi investit cu formula executorie la No. 402/930, ambele urmăriri fiind conexate prin jurnalul tribunalului Tutova No. 10154 din 5 Iunie 1939, tribunalul Tutova S. I-a a dispus scoaterea în vânzare prin licitaţie publică pentru ziua de 19 (nouăsprezece) Septembrie 1940, orele 9 dimineaţa în pretoriul tribunalului Tutova S. I-a din oraşul Bârlad str. I. C. Brătianu a următoarelor imobile proprietatea debitorului Constantin Crăescu — situate pe teritoriul comunei Buda Patraşeani jud. Tutova, după cum urmează:

1) 30 hectare pădure tăiată acum ţihlă tânără la punctul „Ciocârla" sol şi subsol. Licitaţia va începe pentru acest imobil dela suma de 90.000 lei redus cu 25%.

2) Râpele împădurite „Căpriţa" în întindere de 6 hectare 9365 m. p. şi şipotele în întindere de şase hectare 7825 m. p. 50, ambele în întindere de 13 hectare, 7891,12 m.p Pentru acest imobil licitaţia va începe dela suma de Lei 42.000 redusă cu 25%.

3) 66 hectare 1759,77 m. p. pământ arabil, pentru acest imobil licitaţia va începe dela suma de 200.000 lei redus cu 25%.

4) Conacul dela „Bobei" cu terenul în întindere de trei hectare 5.000 m. p. pe care teren se află o casă construită din cărămidă şi vălătuci acoperită cu tablă, având patru camere, un entret, una bucătărie, un hambar de scândură, un salter pentru vite, un beciu, una căsoaie de vălătuci, una magazie şi o bucătărie de scândură. Licitaţia va începe pentru acest imobil dela suma de 60.000 lei, redus cu 25%.

Toate aceste imobile formează un singur trup în mărime de 113 hectare 3950,89 m. p., sunt situate pe teritoriul comunei Buda Patraşeani şi se mărginesc la răsărit cu lotul No. 4 proprietatea D-nei Eufrosina Cpt. D. Gheorghi, şi cu lotul No. 5 prin linia ss. proprietatea Sofiei P. Crăescu, la apus cu pădurea Soci proprietatea Eliza Palady, la nord cu proprietatea locuitorilor din Floreşti şi la miază zi cu lotul No. 5, prin linia de demarcaţie ps. ss. proprietatea Sofiei P. Crăescu.

Asupra acestor imobile există următoarele sarcini:

1) Ipoteca înscrisă la No. 86/910 de lei 400.000 în favoarea Creditului Funciar rural Bucureşti;

2) Ipoteca înscrisă la No. 125/928 de Lei 115.000 în favoarea D-nei Natalia Ioan;

3) Ipoteca înscrisă la No. 160/929 pentru suma de 244.000 lei, capital cu procente şi onorar de avocat în favoarea Băncii Tutova.

Sunt somaţi toţi cei ce pretind vre-un drept de chirie sau arendă, de ipotecă sau privilegiu ca înaintea termenului să arate tribunalului pretenţiile lor, sub pedeapsă de a nu li se mai ţine în seamă.

Dos. No. 2679/935 cs.-1040/936

Preşedinte a. v. (ss) **Indescifrabil**
Grefier, (ss) **Indescifrabil**
7443

✦✦✦✦✦✦✦✦✦✦✦✦✦✦✦✦✦✦✦✦

Inmormântarea

profesorului Constantin Gh. Banu

Miercuri la ora 4 d. a. s'a făcut la biserica Ceauş Radu din Capitală, slujba religioasă pentru înmormântarea profesorului Constantin Gh Banu, fost ministru.

Au fost de faţă la trista ceremonie: membrii familiei, rudele şi numeroşi prieteni, colegi, foşti elevi ai defunctului, printre cari d-nii: comandar Jienescu subsecretar de stat la ministerul aerului şi marinei; prof. G. Strat, subsecretar de stat; Al. Lapedatu; avocat Al Ionescu, prof. Ştefan C. Ioan, prof. C. Kiriţescu; amiral C. Bălănescu, general Şt. Dumitrescu, general Baiculiu, pr. Georgescu Edineţi, I. Livescu, N. Tabacovici, Horia Furtună, prof. Cosâmbeşti, Petre Marinescu, C. Sturza, prof. Al. Petrescu, M. Jora, Tudor Vianu, dr. Belciugăţeanu, M. Savu, d-na prof Buzescu, dr. Şt. Irimescu, prof. Emil Stoenescu, prof. C. Antonescu, I. Mincu-Lehliu, I. Nicolaescu, Jean Demetrescu, col. Rucărescu, insp Sava, pr. Bărbulescu, M. Leca prof. Arghirescu, Basarabescu, prof. Gr Magiari, prof Dimo, maior Munteanu, ş. a.

Serviciul religios a fost oficiat de un sobor de preoţi: pr. protopop Mihalache, pr. protopop Şt. Iordănescu şi pr. Hariton Petraru. Răspunsurile au fost date de corul bisericii Popa Tatu, sub conducerea maestrului V Picvan.

După terminarea slujbei, d. prof Emil Stoenescu, directorul liceului Matei Basarab, a evocat viaţa de muncă cinstită şi luminată a literatului şi profesorului C. Banu, fost elev şi apoi 23 ani profesor la liceul „Matei Basarab" şi preţios colaborator al revistei „Flacăra".

După aceasta, sicriul cu rămăşiţele pământeşti ale lui Const. Gh. Banu a fost aşezat în automobilul mortuar şi însoţit de cortegiul celor prezenţi a fost transportat la cimitirul Belu, unde a fost înhumat.

——◈◆◈——

DESFIINŢAREA

SECTELOR RELIGIOASE

TELEGRAMELE SOC. CLERULUI ROMAN „AJUTORUL"

Domnului

General Ion Antonescu, Conducătorul Statului Român:

„Societatea clerului român ortodox „Ajutorul", luând cunoştinţă despre desfiinţarea sectelor religioase, care sapă la temelia credinţei strămoşeşti a neamului, vă aduce omagiile de recunoştinţă ale preoţimei pentru marele serviciu ce aţi adus neamului şi religiunei părinţilor noştri".

Telegramă adresată d-lui Radu Budişteanu, ministrul cultelor.

Preoţimea ortodoxă - română, strânsă la sediul societăţei clerului „Ajutorul" vă aduce mulţumirile ei călduroase pentru curajul ce aţi avut întru desfiinţarea sectelor şi curentelor religioase ce sapă la temelia credinţei şi a neamului nostru.

(ss) Preşed. pr. *Eugen Bărbulescu*

CASSA AUTONOMA A MONOPOLURILOR REGATULUI ROMANIEI MANUFACTURA DE TUTUN IAŞI

PUBLICAŢIE

Se aduce la cunoştinţa generală, că în ziua de 18 Octombrie 1940 ora 11 a. m., se va ţine în localul Manufacturii de tutun Iaşi, licitaţie publică, cu oferte închise, pentru procurarea a:

2030 m. pânză de culoare crem lată de 1,40 m. ptr. halate.

78[illegible] m. pânză de culoare albastră lată de 1.40 m. ptr. halate.

30 m. pânză mercerizată de culoare crem lată 1.40 m. ptr. halate.

Licitaţia se va ţine în conformitate cu art. 88—110 din L. C. P., precum şi cu normele generale pentru ţinerea licitaţiilor ale O. C. L., publicate în Monitorul Oficial No. 127 din 1931.

Caetul de sarcini cu condiţiunile technice, se poate vedea, la Manufactura de tutun Iaşi, în orice zi de lucru, între orele 9—12.

✦✦✦✦✦✦✦✦✦✦✦✦✦✦✦✦✦✦✦✦

PUBLICAŢIE

Se aduce la cunoştinţa celor interesaţi, că în ziua de 30 Septembrie 1940, la ora 10 dimineaţa, se va ţine în localul Căminului Studenţesc al Asistenţei Universitare din strada Matei Voevod Nr. 75—77, licitaţie publică pentru darea în concesiune a cantinei studenţilor Asistenţei Universitare.

Licitaţia se va ţine în conformitate cu Legea Contabilităţii Publice.

Toate persoanele cari vor lua parte la licitaţie, vor depune pe lângă ofertă, o garanţie de 5% din valoarea costului meselor pe timp de două luni, iar oferta se va face numai în conformitate cu caetul de sarcini, care poate fi văzut în fiecare zi dela orele 8—12 şi 16—18 la localul căminului din strada Matei Voevod Nr. 77 Bucureşti, la cancelaria registraturei.

Directorul Căminului,
Colonel, ss. IGNĂTESCU
7440

✦✦✦✦✦✦✦✦✦✦✦✦✦✦✦✦✦✦✦✦

Depozitul de Material al Aeronauticei Nr. 1. cazarma Cotroceni, ţine tratare prin bună învoială, pentru concesionarea bufetului, în ziua de 21 Sept., ora 10 a. m.

Comandantul Dep. Mat.
Aeron. Nr. 1
Comandor av. ss SECĂRESCU

✦✦✦✦✦✦✦✦✦✦✦✦✦✦✦✦✦✦✦✦

PIERDUT

Ceas de mână, briliante şi safir, amintire, Luni dim. 9 Sept. între Cinematograful Carlton şi Biserica Enei. Se oferă o foarte bună recompensă aducătorului. D-l Evian, Victor Emanuel 35, Buc. 836

✦✦✦✦✦✦✦✦✦✦✦✦✦✦✦✦✦✦✦✦

BOLI
venerice-urinare
Tratament dela 9—12 şi 2—7
Dr. CONSTANTIN TULIU BLANC
BULEVARDUL CAROL No. 58

BOLI DE PIELE
şi VENERICE
Dr. I. CERNA-Medic Primar
Cons. 5—8
Diatermie-Electroterapie
Bloc — Wilson 13
Lângă Palatul Regal-Tel.3.20.55

✦✦✦✦✦✦✦✦✦✦✦✦✦✦✦✦✦✦✦✦

Tragica moarte a medicului Neagoe Ion

Sibiu, 10 Septembrie

Zilele acestea s'a stins din viaţă în groasnice chinuri la spitalul public din Sibiu, dr. Negoe I. medic militar.

Cauza morţii se datoreşte unei injecţii făcută de un medic civil.

Cazul se cercetează de parchet, după ce autopsia cadavrului a constatat injecţia greşită ce i s'a administrat

——◈◆◈——

O cerere a mecanicilor C. F. R. seria 1931-1933

Comitetul asociaţiei profesionale „Tracţiunea" a mecanicilor conducători de locomotive şi automotoare, a înaintat un memoriu direcţiunei tracţiunii C. F. R., privitor la situaţia mecanicilor din seria 1931—1933.

Se arată prin acest memoriu că prin legea-statut din 1938, funcţia de mecanic de locomotivă a fost stabilită că începe dela categoria XI clasa III. Mecanicii, la acea dată, găsiţi la această categorie, vor beneficia de stagiile cuvenite începând dela 28 August 1933, fiind puşi la categoria ce rezultă prin avansările la care au dreptul, peste categoria XI clasa III-a.

In acest spirit a fost reglementate situaţia seriilor de mecanici, afară de seria 1931—1933. Această serie a avut parte de un tratament vitreg având mult de suferit

Asociaţia roagă direcţiunea tracţiunii C. F. R., ca la înaintările pe exerciţiul 1941—1942 această serie să fie avansată în mod excepţional la categoria X clasa II, unde de fapt trebue să se găsească.

——x◆x——

Un autobuz din Sibiu atacat de bandiţi

Sibiu, 10 Sept.

Autobuzul care circulă între Sibiu şi Păuca a fost atacat de bandiţi în dreptul comunei Alămor.

O ceată de ţigani ascunşi în pădurea din apropierea drumului, au atacat autobuzul în plin mers cu intenţia de a jefui pe călători.

O patrulă de jandarmi aflători în autobuz făcând uz de armă şi cu ajutorul călătorilor a putut prinde şase dintre bandiţi, care toţi erau ţigani.

ULTIMELE
NOUTĂŢI
PENTRU BLUZE
CUMPĂRAŢI
La Vulturul de Mare cu peştele în ghiare
Theodor Atanasiu & Co. S.A.
STR. BAZACA 1
STR. CAROL 76·78·80·82
STR. HALELOR 21

Dureri de cap? Incercaţi încă odată noul antinevralgic Temagin. TEMAGIN-ul ajută chiar după 10 minute, este inofensiv şi deaceia se poate lua şi mai des. Temagin-ul *se găseşte la orice farmacie în cutii a 2, 10 şi 20 tablete*

PATRIARHIA ROMÂNĂ
CONSILIUL CENTRAL BISERICESC
EFORIA BISERICII ORTODOXE ROMÂNE
No. 8875

PUBLICAŢIE

Patriarhia Română ţine licitaţie publică în ziua de 30 Septembrie 1940, ora 11 dimineaţa, la sediul Eforiei Bisericii, Bucureşti, str. Maria Rosetti No. 63, pentru vânzarea unui automobil turism No. 1952 B, marca „Nash" ultimul tip, — licitaţia începând dela suma de lei 300.000.

Ofertele scrise, însoţite de o garanţie în numerar de 10%, se depun la sediul Eforiei, Comisiunea de licitaţie fiind compusă din: Pr. A. Nicoreanu, Pr. Chiril Popescu şi avocat Adrian Popa.

Automobilul poate fi văzut în fiecare zi de lucru, dela orele 8—1 a. m. şi 4—7 p. m.

Efor, (Indescifr.)
7444

SE CAUTĂ
bun recalculator de frachte pentru întreprindere industrială.
Oferte condiţiuni detailate şi referinţe la ziar sub R. E. T. A. R. 48 V. 4200

Inscrierile

la Academia de muzică religioasă din Bucureşti

Inscrierile pentru examenul de admitere la Academia de muzică religioasă din Bucureşti se fac în fiecare zi de lucru, între orele 9-13, la secretariatul şcolii, în str. A[illegible]m nr. 29. Telefon 4 93.12.

Sunt necesare următoarele acte: Certificatul de naştere, certificatul de naţionalitate, certificatul de botez, certificatul de situaţie militară (pentru cei ce n'au făcut armata, adeverinţă de instrucţia premilitară), certificatul de bună purtare din comună şi certificatul de studii.

Reînscrierile pentru ceilalţi ani se fac începând dela 20 Septembrie

Orice alte informaţiuni se pot lua prin poştă sau telefon.

——xxXXxx——

PATISSEUR
cu cunoştinţe bune şi experienţă în fabricarea prăjiturilor fine
se caută
de către întreprindere mare pentru Bucureşti.
Oferte detailate cu curiculum vitae şi fotografie la Administraţia ziarului sub „Produse de Calitate" 9 V.

Mulţumire

Aducem ilustrului chirurg D. Dr. Ioan Papinian, fost Directorul Spitalului Regina Maria, Chişinău, actualmente stabilit în Bucureşti, Str. Washington 5, care mi-a salvat soţia prin chirurgie, recunoscătoarele noastre mulţumiri.

SMARANDA
şi Colonel SOFRONESCU
19

Vilă Modernă
construcţie terminată 1940, 8 camere stăpân, atenanse, calorifer, electrică, garaj, sere flori, parc 35.000 metri tot felul pomi, flori, lac de agrement cu peşti. Bariera Griviţa. De vânzare. A se adresa Ziar 54 V, sau telefon 4.18.10 15

Vând apartament modern
excepţional construit adecvat în deosebi liber profesionişti. Preţ 2 milioane. Adresaţi ziar sub „Cartierul Pache". 42 V.
11